



**VALSTYBĖS ĮMONĖS REGISTRŲ CENTRO
ALYTAUS FILIALAS**

**NEKILNOJAMOJO TURTO
KADASTRO IR REGISTRO BYLA**

NR.60/36123

ŽEMĖS SKLYPO KADASTRO NR.1501/0001:206

INVENTORINIS NUMERIS :15/146

ADRESAS:Druskininkai Čiurlionio g. 35

*NACIONALINIS M.K. ČIURLIONIO
DAILĖS MUSEJUS*

PANAIKINTO NEKILNOJAMOJO TURTO
KADASTRO IR REGISTRO BYLOS
NR.

Pradėta 1949 10 10

Baigta

Lapų skaičius

Saugoti nuolat



Valstybės įmonė Registrų centras

Alytaus filialas

NEKILNOJAMOJO TURTO OBJEKTO KADASTRINIŲ MATAVIMŲ BYLA

1 TOMAS

Nekilnojamojo turto objektas: **Statinys(statiniai)**

Žemės sklypo kadastrinis Nr.: **1501/0001:206**

Bylos Nr.: **15/146**

Registro Nr.: **60/36123**

Adresas: **Druskininkai M. K. Čiurlionio g. 35**

Lapų skaičius: **34**

SUDERINTA

sk. vedėjas
(pareigos)

Antanas
(parašas) **Antanas**

MICEVIČIUS

(vardas pavardė)

2005/009

(data)

Bylos Nr. 15/146
Registro Nr. 60/36123
Tomo Nr. 1

Kopija
2005 m. spalio 6 d.
Puslapis 1 (iš viso 1)

BYLOS TOMO VIDAUS APYRAŠAS

Eil. Nr.	Dokumento pavadinimas	Dokumento		Lapų sk.	Bylos lapų numeriai	Pastabos
		Nr.	data			
1	Statinių išdėstymo planas		2005.10.06	1	1 - 1	
2	Pastato aukštų planas		2005.10.06	7	2 - 8	
3	Pagrindinio pastato kadastro duomenų forma 1A		2005.10.06	10	9 - 18	
4	Kitų statinių kadastro duomenų forma 1C		2005.10.06	1	19 - 19	
5	Pagrindinio pastato įkainojimo forma 2A		2005.10.06	7	20 - 26	
6	Kitų statinių įkainojimo forma 2C		2005.10.06	1	27 - 27	
7	Pastato patalpų eksplikacija 3 forma		2005.10.06	7	28 - 34	

Vidaus apyrašo trisdešimt keturi lapai (34)

Vyresn. Matininkė

(pareigos)

2005 09 26

(data)

(parašas)

R.Dinajeva

(v.pavardė)



Valstybės įmonės Registrų centro Alytaus filialas
Pušyno g. 51, LT-62143 Alytus

PAŽYMĖJIMAS
APIE NEKILNOJAMOJO DAIKTO IR DAIKTINIŲ TEISIŲ Į JĮ
ĮREGISTRAVIMĄ NEKILNOJAMOJO TURTO REGISTRE
2005-11-07

1. Nekilnojamojo turto registre įregistruotas turtas: registro įrašo Nr. 60/36123

Adresas: Druskininkų sav. Druskininkų m. M. K. Čiurlionio g. 35

2. Nekilnojamieji daiktai:

- | | |
|---|--|
| <p>2.1. Pastatas - Muziejus ✓
Unikalus Nr. : 1594-0002-3056
Paskirtis: Kultūros ir švietimo
Bendras plotas: 219.22 kv.m.
Vidutinė rinkos vertė: 155000 Lt
Kadastro duomenų
fiksavimo data: 2005-09-26</p> | <p><i>ADMINISTRACIJA</i></p> <p>Pažymėjimas plane: 1C1m
Tūris: 970 kub.m.
Verčių nustatymo data: 2005-09-26</p> |
| <p>2.2. Pastatas - Muziejus ✓
Unikalus Nr. : 1594-0002-3012
Paskirtis: Kultūros ir švietimo
Bendras plotas: 52.23 kv.m.
Vidutinė rinkos vertė: 13300 Lt
Kadastro duomenų
fiksavimo data: 2005-09-26</p> | <p><i>SVEČIŲ NAMAS</i></p> <p>Pažymėjimas plane: 2C1m
Tūris: 173 kub.m.
Verčių nustatymo data: 2005-09-26</p> |
| <p>2.3. Pastatas - Muziejus ✓
Unikalus Nr. : 1594-0002-3034
Paskirtis: Kultūros ir švietimo
Bendras plotas: 85.42 kv.m.
Vidutinė rinkos vertė: 38900 Lt
Kadastro duomenų
fiksavimo data: 2005-09-26</p> | <p><i>KASOS NAMAS</i></p> <p>Pažymėjimas plane: 3C1m
Tūris: 276 kub.m.
Verčių nustatymo data: 2005-09-26</p> |
| <p>2.4. Pastatas - Muziejus ✓
Unikalus Nr. : 1594-0002-3023
Paskirtis: Kultūros ir švietimo
Bendras plotas: 68.70 kv.m.
Vidutinė rinkos vertė: 21200 Lt
Kadastro duomenų
fiksavimo data: 2005-09-26</p> | <p><i>MUZIKOS NAMAS</i></p> <p>Pažymėjimas plane: 4C1m
Tūris: 233 kub.m.
Verčių nustatymo data: 2005-09-26</p> |
| <p>2.5. Pastatas - Muziejus ✓
Unikalus Nr. : 1594-0002-3045
Paskirtis: Kultūros ir švietimo
Bendras plotas: 61.90 kv.m.
Vidutinė rinkos vertė: 8887 Lt
Kadastro duomenų
fiksavimo data: 2005-09-26</p> | <p>Pažymėjimas plane: 5C1m
Tūris: 196 kub.m.
Verčių nustatymo data: 2005-09-26</p> |
| <p>2.6. Pastatas - Sandėlis ✓
Unikalus Nr. : 1594-0002-3078
Paskirtis: Sandėliavimo
Bendras plotas: 52.06 kv.m.</p> | <p>Pažymėjimas plane: 6F1m
Tūris: 154 kub.m.</p> |

Vidutinė rinkos vertė: **2130 Lt**
 Kadastro duomenų
 fiksavimo data: **2005-09-26**

Verčių nustatymo data: **2005-09-26**

- 2.7. Priklausinys: **Kiti statiniai (inžineriniai) - Kiemo statiniai**
(kiemo aikštelė, kiemo aptvėrimas)
 Unikalus Nr. : **1594-0002-3092** ✓
 Paskirtis: **Kiti statiniai**
 Vidutinė rinkos vertė: **1850 Lt**
 Kadastro duomenų
 fiksavimo data: **2005-09-26**
 Priklausanti dalis: **1/1 priklauso pastatui Nr. 1594-0002-3056, aprašytam p. 2.1.**
- Pažymėjimas plane:
 Verčių nustatymo data: **2005-09-26**

3. Daikto priklausiniai iš kito registro: įrašų nėra

4. Nuosavybė:

- 4.1. **Nuosavybės teisė**
 Savininkas: **LIETUVOS RESPUBLIKA , a.k. 4400**
 Daiktas: **pastatas Nr.1594-0002-3012, aprašytas p. 2.2.**
pastatas Nr.1594-0002-3023, aprašytas p. 2.4.
pastatas Nr.1594-0002-3045, aprašytas p. 2.5.
pastatas Nr.1594-0002-3034, aprašytas p. 2.3.
pastatas Nr.1594-0002-3056, aprašytas p. 2.1.
pastatas Nr.1594-0002-3078, aprašytas p. 2.6.
kiti statiniai Nr.1594-0002-3092, aprašyti p. 2.7.
 Juridinis pagrindas: **Miesto (rajono) valdybos potvarkis, 1994-11-16, Nr. 312-v**

5. Valstybės ir savivaldybių žemės patikėjimo teisė: įrašų nėra

6. Kitos daiktinės teisės :

- 6.1. **Turto patikėjimo teisė**
 Patikėtinis: **NACIONALINIS M. K. ČIURLIONIO DAILĖS MUZIEJUS , a.k. 190755932**
 Daiktas: **pastatas Nr.1594-0002-3012, aprašytas p. 2.2.**
pastatas Nr.1594-0002-3023, aprašytas p. 2.4.
pastatas Nr.1594-0002-3045, aprašytas p. 2.5.
pastatas Nr.1594-0002-3034, aprašytas p. 2.3.
pastatas Nr.1594-0002-3056, aprašytas p. 2.1.
pastatas Nr.1594-0002-3078, aprašytas p. 2.6.
kiti statiniai Nr.1594-0002-3092, aprašyti p. 2.7.
 Juridinis pagrindas: **Miesto (rajono) valdybos potvarkis, 1994-11-16, Nr. 312-v**

7. Juridiniai faktai: įrašų nėra

8. Žymos: įrašų nėra

9. Specialios naudojimo sąlygos: įrašų nėra

10. Kadastro žymos: įrašų nėra

11. Registro pastabos:
 sandėlis 7F1m, NTR neįregistruotas.

12. Kita informacija:
 Archyvinės bylos Nr.: **15/146**

Kadastrinis Nr.: **1501/0001:206**

Pažymėjimą išdavė

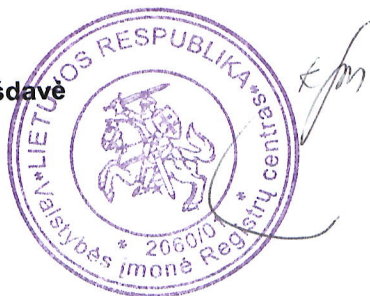

Registratorė
 Birutė Kerševičienė

Pagrindinio pastato, jo dalių ir priestatų kadastro duomenys

Adresas: Druskininkai M. K. Čiurlionio g. 35

Unikalus Nr.: 1594-0002-3056

Pagrindinio pastato ir jo dalių kadastro duomenys

Kadastro duomenys	Pagrindinis pastatas	Rūsysis (pusrūšis)	Pastogės patalpos	
Duomenys užfiksuoti	2005-09-26	X	X	
Žymėjimas	1C1m		M	
Paskirtis	Kultūros	X	X	
Pavadinimas	Muziejus	X	X	
Statybos pr.-pab. metai	1940-1940		1992-1992	
Rekonstr. pr.-pab. metai	1992-1992		-	
Baigtumas %	100		100	
Aukštų skaičius	1	X	X	
Tūris m ³	414		246	
Bendras plotas m ²	98,18		62,91	
Pamatai	Betonas	X	X	
Sienos	Rąstai		Medis su karkasu	
Perdangos	Medis		Medis	
Stogo konstrukcija	Šlaitinis	X	X	
Stogo danga	Metalas	X	X	
Išorės apdaila	Medinės dailylentės	X	X	
Pertvaros	Plytos		Medinės lentos	
Grindys	Lentos		Lentos	
Langai	Mediniai		Mediniai	
Durys	Medinės		Medinės	
Vidaus apdaila	Tinkas		Dažai	
Šildymas	Centrinis šildym.iš centr.sist		Viso pastato	
Vandentiekis	Miesto vandentiekis		Bendras plotas m ²	219,22
Kanalizacija	Miesto kanalizacija		Baigtumas %	100
Dujos	Nėra		Užstatytas plotas m ²	172
Karštas vanduo	Yra		Tūris m ³	970
Elektra	Yra		Centro koordinatės X/Y	5986666/498054
Viryklė	Nėra		Plotas bruto m ²	238
Vonios kambarys	Nėra			
Vėdinimas ir kondicion.	Vėdinimas			

Pagrindinio pastato priestatų (jų dalių) kadastro duomenys

Kadastro duomenys	Priestatas	Priestatas	Priestatas
Duomenys užfiksuoti	2005-09-26		
Žymėjimas	1c2p		
Pavadinimas	Priestatas		
Statybos pr.-pab. metai	1992-1992		
Rekonstr. pr.-pab. metai	-		
Baigtumas %	100		
Aukštų skaičius	1		
Tūris m3	310		
Bendras plotas m2	58,13		
Pamatai	Betonas		
Sienos	Plytos		
Perdangos	Medis		
Stogo konstrukcija	Šlaitinis		
Stogo danga	Metalas		
Išorės apdaila	Medinės dailylentės		
Pertvaros	Plytos		
Grindys	Lentos		
Langai	Mediniai		
Durys	Medinės		
Vidaus apdaila	Tinkas		

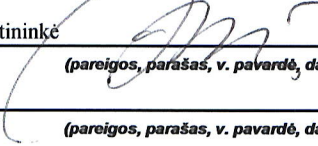
Parengė Vyresn. Matininkė  R.Dinajeva 2005 09 26
 (pareigos, parašas, v. pavardė, data)

Tikrino _____
 (pareigos, parašas, v. pavardė, data)

Pagrindinio pastato, jo dalių ir priestatų kadastro duomenys

Adresas: Druskininkai M. K. Čiurlionio g. 35

Unikalus Nr.: 1594-0002-3012

Pagrindinio pastato ir jo dalių kadastro duomenys

Kadastro duomenys	Pagrindinis pastatas	Rūsysis (pusrūsis)	Pastogės patalpos
Duomenys užfiksuoti	2005-09-26	X	X
Žymėjimas	2C1m		
Paskirtis	Kultūros	X	X
Pavadinimas	Muziejus	X	X
Statybos pr.-pab. metai	1940-1940		
Rekonstr. pr.-pab. metai	-		
Baigtumas %	100		
Aukštų skaičius	1	X	X
Tūris m3	173		
Bendras plotas m2	52,23	220	
Pamatai	Akmuo	X	X
Sienos	Rąstai		
Perdangos	Medis		
Stogo konstrukcija	Šlaitinis	X	X
Stogo danga	Medinės lentelės	X	X
Išorės apdaila	Medinės dailylentės	X	X
Pertvaros	Medinės lentos		
Grindys	Lentos		
Langai	Mediniai		
Durys	Medinės		
Vidaus apdaila	Tinkas		
Šildymas	Krosninis šildymas		
Vandentiekis	Nėra		
Kanalizacija	Nėra		
Dujos	Nėra		
Karštas vanduo	Nėra		
Elektra	Yra		
Viryklė	Nėra		
Vonios kambarys	Nėra		
Vėdinimas ir kondicion.	Vėdinimas		

Viso pastato	
Bendras plotas m2	52,23
Baigtumas %	100
Užstatytas plotas m2	67
Tūris m3	173
Centro koordinatės X/Y	5986683/498031
Plotas bruto m2	63

Parengė Vyresn. Matininkė

R. Dinajeva

2008 09 26

(pareigos, parašas, v. pavardė, data)

Tikrino

(pareigos, parašas, v. pavardė, data)

Pagrindinio pastato, jo dalių ir priestatų kadastro duomenys

Adresas: Druskininkai M. K. Čiurlionio g. 35

Unikalus Nr.: 1594-0002-3034

Pagrindinio pastato ir jo dalių kadastro duomenys

Kadastro duomenys	Pagrindinis pastatas	Rūsysis (pusrūsysis)	Pastogės patalpos
Duomenys užfiksuoti	2005-09-26	X	X
Žymėjimas	3C1m		
Paskirtis	Kultūros	X	X
Pavadinimas	Muziejus	X	X
Statybos pr.-pab. metai	1975-1975		
Rekonstr. pr.-pab. metai	-		
Baigtumas %	100		
Aukštų skaičius	1	X	X
Tūris m ³	276		
Bendras plotas m ²	85,42		
Pamatai	Betonas	X	X
Sienos	Medis su karkasu		
Perdangos	Medis		
Stogo konstrukcija	Šlaitinis	X	X
Stogo danga	Medinės lentelės	X	X
Išorės apdaila	Medinės dailylentės	X	X
Pertvaros	Medinės lentos		
Grindys	Lentos		
Langai	Mediniai		
Durys	Medinės		
Vidaus apdaila	Tinkas		
Šildymas	Nėra		
Vandentiekis	Nėra		
Kanalizacija	Nėra		
Dujos	Nėra		
Karštas vanduo	Nėra		
Elektra	Yra		
Viryklė	Nėra		
Vonios kambarys	Nėra		
Vėdinimas ir kondicion.	Vėdinimas		
			Viso pastato
			Bendras plotas m ² 85,42
			Baigtumas % 100
			Užstatytas plotas m ² 99
			Tūris m ³ 276
			Centro koordinatės X/Y 5986691/497994
			Plotas bruto m ² 99

Parengė Vyresn. Matininkė

R. Dinajeva

2005 09 26

(pareigos, parašas, v. pavardė, data)

Tikrino

(pareigos, parašas, v. pavardė, data)

Pagrindinio pastato, jo dalių ir priestatų kadastro duomenys

Adresas: Druskininkai M. K. Čiurlionio g. 35

Unikalus Nr.: 1594-0002-3023

Pagrindinio pastato ir jo dalių kadastro duomenys

Kadastro duomenys	Pagrindinis pastatas	Rūšys (pusrūšis)	Pastogės patalpos
Duomenys užfiksuoti	2005-09-26	X	X
Žymėjimas	4C1m		
Paskirtis	Kultūros	X	X
Pavadinimas	Muziejus	X	X
Statybos pr.-pab. metai	1963-1963		
Rekonstr. pr.-pab. metai	-		
Baigtumas %	100		
Aukštų skaičius	1	X	X
Tūris m ³	192		
Bendras plotas m ²	55,38		
Pamatai	Betonas	X	X
Sienos	Rąstai		
Perdangos	Medis		
Stogo konstrukcija	Šlaitinis	X	X
Stogo danga	Medinės lentelės	X	X
Išorės apdaila	Medinės dailylentės	X	X
Pertvaros	Medinės lentos		
Grindys	Lentos		
Langai	Mediniai		
Durys	Medinės		
Vidaus apdaila	Tinkas		
Šildymas	Krosninis šildymas		
Vandentiekis	Nėra		
Kanalizacija	Nėra		
Dujos	Nėra		
Karštas vanduo	Nėra		
Elektra	Yra		
Viryklė	Nėra		
Vonios kambarys	Nėra		
Vėdinimas ir kondicion.	Vėdinimas		

Viso pastato	
Bendras plotas m ²	68,70
Baigtumas %	100
Užstatytas plotas m ²	83
Tūris m ³	233
Centro koordinatės X/Y	5986677/498012
Plotas bruto m ²	81

Pagrindinio pastato priestatų (jų dalių) kadastro duomenys

1

Kadastro duomenys	Priestatas	Priestatas	Priestatas
Duomenys užfiksuoti	2005-09-26		
Žymėjimas	1c1ž		
Pavadinimas	Veranda		
Statybos pr.-pab. metai	1963-1963		
Rekonstr. pr.-pab. metai	-		
Baigtumas %	100		
Aukštų skaičius	1		
Tūris m3	41		
Bendras plotas m2	13,32		
Pamatai	Betonas		
Sienos	Medis su karkasu		
Perdangos	Medis		
Stogo konstrukcija	Šlaitinis		
Stogo danga	Medinės lentelės		
Išorės apdaila	Medinės dailylentės		
Pertvaros	Nėra		
Grindys	Lentos		
Langai	Mediniai		
Durys	Medinės		
Vidaus apdaila	Dažai		

Parengė Vyresn. Matininkė

R.Dinajeva

2005 09 26

(pareigos, parašas, v. pavardė, data)

Tikrino

(pareigos, parašas, v. pavardė, data)

Pagrindinio pastato, jo dalių ir priestatų kadastro duomenys

Adresas: Druskininkai M. K. Čiurlionio g. 35

Unikalus Nr.: 1594-0002-3045

Pagrindinio pastato ir jo dalių kadastro duomenys

Kadastro duomenys	Pagrindinis pastatas	Rūšys (pusrūšis)	Pastogės patalpos
Duomenys užfiksuoti	2005-09-26	X	X
Žymėjimas	5C1m		
Paskirtis	Kultūros ir švietimo	X	X
Pavadinimas	Muziejus	X	X
Statybos pr.-pab. metai	1963-1963		
Rekonstr. pr.-pab. metai	-		
Baigtumas %	100		
Aukštų skaičius	1	X	X
Tūris m ³	88		
Bendras plotas m ²	26,19		
Pamatai	Betonas	X	X
Sienos	Raštai		
Perdangos	Medis		
Stogo konstrukcija	Šlaitinis	X	X
Stogo danga	Asbestcementis	X	X
Išorės apdaila	Medinės dailylentės	X	X
Pertvaros	Raštai		
Grindys	Lentos		
Langai	Mediniai		
Durys	Medinės		
Vidaus apdaila	Tinkas		
Šildymas	Krosninis šildymas		
Vandentiekis	Nėra		
Kanalizacija	Nėra		
Dujos	Nėra		
Karštas vanduo	Nėra		
Elektra	Yra		
Viryklė	Nėra		
Vonios kambarys	Nėra		
Vėdinimas ir kondicion.	Vėdinimas		

Viso pastato	
Bendras plotas m ²	61,90
Baigtumas %	100
Užstatytas plotas m ²	77
Tūris m ³	196
Centro koordinatės X/Y	5986667/497934
Plotas bruto m ²	77

Pagrindinio pastato priestatų (jų dalių) kadastro duomenys

Kadastro duomenys	Priestatas	Priestatas	Priestatas
Duomenys užfiksuoti	2005-09-26	2005-09-26	2005-09-26
Žymėjimas	1c1ž	2c1ž	3c1ž
Pavadinimas	Priestatas	Priestatas	Priestatas
Statybos pr.-pab. metai	1963-1963	1963-1963	1975-1975
Rekonstr. pr.-pab. meta	-	-	-
Baigtumas %	100	100	100
Aukštų skaičius	1	1	1
Tūris m3	24	41	43
Bendras plotas m2	8,87	12,82	14,02
Pamatai	Betonas	Betonas	Betonas
Sienos	Medis su karkasu	Medis su karkasu	Medis su karkasu
Perdangos	Medis	Medis	Medis
Stogo konstrukcija	Šlaitinis	Šlaitinis	Šlaitinis
Stogo danga	Medinės lentelės	Medinės lentelės	Medinės lentelės
Išorės apdaila	Medinės dailylentės	Medinės dailylentės	Medinės dailylentės
Pertvaros	Medinės lentos	Nėra	Nėra
Grindys	Lentos	Lentos	Lentos
Langai	Mediniai	Mediniai	Mediniai
Durys	Medinės	Medinės	Medinės
Vidaus apdaila	Dažai	Dažai	Dažai

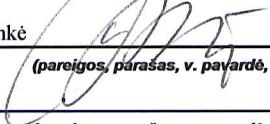
Parengė Vyresn. Matininkė  R.Dinajeva 2008 09 24
 (pareigos, parašas, v. pavardė, data)

Tikrino _____
 (pareigos, parašas, v. pavardė, data)

Pagrindinio pastato, jo dalių ir priestatų kadastro duomenys

Adresas: Druskininkai M. K. Čiurlionio g. 35

Unikalus Nr.: 1594-0002-3078

Pagrindinio pastato ir jo dalių kadastro duomenys

Kadastro duomenys	Pagrindinis pastatas	Rūsysis (pusrūsysis)	Pastogės patalpos
Duomenys užfiksuoti	2005-09-26	X	X
Žymėjimas	6F1Ž		
Paskirtis	Sandėliavimo	X	X
Pavadinimas	Sandėlis	X	X
Statybos pr.-pab. metai	1963-1963		
Rekonstr. pr.-pab. metai	-		
Baigtumas %	100		
Aukštų skaičius	1	X	X
Tūris m3	154		
Bendras plotas m2	52,06		
Pamatai	Betonas	X	X
Sienos	Medis su karkasu		
Perdangos	Medis		
Stogo konstrukcija	Šlaitinis	X	X
Stogo danga	Asbestcementis	X	X
Išorės apdaila	Nėra	X	X
Pertvaros	Medinės lentos		
Grindys	Lentos		
Langai	Mediniai		
Durys	Medinės		
Vidaus apdaila	Dažai		
Šildymas	Nėra		
Vandentiekis	Miesto vandentiekis		
Kanalizacija	Miesto kanalizacija		
Dujos	Nėra		
Karštas vanduo	Nėra		
Elektra	Yra		
Viryklė	Nėra		
Vonios kambarys	Nėra		
Vėdinimas ir kondicion.	Vėdinimas		

Viso pastato	
Bendras plotas m2	52,06
Baigtumas %	100
Užstatytas plotas m2	57
Tūris m3	154
Centro koordinatės X/Y	5986682/497929
Plotas bruto m2	57

Parengė Vyresn. Matininkė

R. Dinajeva

2005 09 26

(pareigos, parašas, v. pavardė, data)

Tikrino

(pareigos, parašas, v. pavardė, data)

Pagrindinio pastato, jo dalių ir priestatų kadastro duomenys

Adresas: Druskininkai M. K. Čiurlionio g. 35

Unikalus Nr.: 1594-0002-3089

Pagrindinio pastato ir jo dalių kadastro duomenys

Kadastro duomenys	Pagrindinis pastatas	Rūsysis (pusrūšis)	Pastogės patalpos
Duomenys užfiksuoti	2005-09-26	X	X
Žymėjimas	7F1Ž		
Paskirtis	Sandėliavimo	X	X
Pavadinimas	Sandėlis	X	X
Statybos pr.-pab. metai	1975-1975		
Rekonstr. pr.-pab. metai	-		
Baigtumas %	100		
Aukštų skaičius	1	X	X
Tūris m3	21		
Bendras plotas m2	9,3		
Pamatai	Betonas	X	X
Sienos	Medis su karkasu		
Perdangos	Nėra		
Stogo konstrukcija	Sutapdintas	X	X
Stogo danga	Medinės lentelės	X	X
Išorės apdaila	Nėra	X	X
Pertvaros	Nėra		
Grindys	Lentos		
Langai	Nėra		
Durys	Medinės		
Vidaus apdaila	Dažai		
Šildymas	Nėra		
Vandentiekis	Nėra		
Kanalizacija	Nėra		
Dujos	Nėra		
Karštas vanduo	Nėra		
Elektra	Yra		
Viryklė	Nėra		
Vonios kambarys	Nėra		
Vėdinimas ir kondicion.	Vėdinimas		

Viso pastato	
Bendras plotas m2	9,30
Baigtumas %	100
Užstatytas plotas m2	10
Tūris m3	21
Centro koordinatės X/Y	5986685/497991
Plotas bruto m2	10

Parengė Vyresn. Matininkė  R.Dinajeva 2005 09 22
(pareigos, parašas, v. pavardė, data)

Tikrino _____
(pareigos, parašas, v. pavardė, data)

Kitų statinių ir jų dalių kadastro duomenys

Adresas: Druskininkai M. K. Čiurlionio g. 35

Unikalus Nr.: 1594-0002-3092

Kadastro duomenys užfiksuoti 2005 m. rugsėjo 26 d.

Žymėjimas	b	Centro koordinatės X/Y	-
Paskirtis	Kita (inžinieriniam statiniui)	Baigtumas %	100
Pavadinimas	Kiemo aikštelė		
Statybos pr.-pab. metai	1992-1992		
Rekonstr. pr.-pab. metai	-		

Dalys: 1	Žymėjimas	b		Ilgis m	
	Pavadinimas	Kiemo aikštelė		Plotis m	
	Statybos metai	1992		Plotas m2	71,81
	Medžiaga	Betoninės plytelės		Aukštis m	
	Markė			Tūris m3	

Žymėjimas	t	Centro koordinatės X/Y	-
Paskirtis	Kita (inžinieriniam statiniui)	Baigtumas %	100
Pavadinimas	Kiemo aptvėrimas		
Statybos pr.-pab. metai	1963-1963		
Rekonstr. pr.-pab. metai	-		

Dalys: 1	Žymėjimas	t		Ilgis m	
	Pavadinimas	Kiemo aptvėrimas		Plotis m	
	Statybos metai	1992		Plotas m2	298,77
	Medžiaga	Medinės lentelės		Aukštis m	
	Markė			Tūris m3	

Parengė Vyresn. Matininkė

R. Dinajeva

2005 09 26

(pareigos, parašas, v. pavardė, data)

Tikrino

(pareigos, parašas, v. pavardė, data)

Pagrindinio pastato, jo dalių ir priestatų įkainojimas (perkainojimas)

Adresas: Druskininkai M. K. Čiurlionio g. 35

Statybos kainos indeksas

Vertės nustatymo data	Žymėjimas (P)	Pavadinimas	Kasmetinis vert. maž. koef.	Kokybės balas	Matavimo vienetas	Kiekis	Kainynas ir lentelė	Vidutinė vieneto st. vertė po indeksavimo Lt	Atkūrimo kaštai (statybinė vertė) Lt	Nusidėvėjimas %	Atkuriamoji vertė Lt	Vietovės pataisos koeficientas	Vidutinė rinkos vertė
2005-09-26	p	1C1m Muziejus	1,5		Tūris m3	970	NTK2004-18.4.1.4.2	409	397000	29	282000	0,55	155000
2005-09-26	p	1C1m <i>Muziejus</i>	1,5		Tūris m3	414	NTK2004-18.4.1.4.2	427		40			
2005-09-26	p	M <i>Pastogės patalpos</i>	2,5		Tūris m3	246	NTK2004-18.4.1.5.2	399		33			
2005-09-26	p	1c2p <i>Priestatas</i>	0,8		Tūris m3	310	NTK2004-18.4.2.1.1	392		10			
		L <i>Liptai</i>			Plotas m2	7,00							
		L1 <i>Liptai</i>			Plotas m2	7,00							

Parengė Vyresn. Matininkė  R. Dinajeva 2005 09 26

(pareigos, parašas, v. pavarde, data)

Tikrino

(pareigos, parašas, v. pavarde, data)

Pagrindinio pastato, jo dalių ir priestatų įkainojimas (perkainojimas)

Bylos Nr. 15/146

2A forma

Adresas: Druskininkai M. K. Čiurlionio g. 35

Statybos kainos indeksas

Vertės nustatymo data	Žymėjimas I(P)	Pavadinimas	Kasmetinis vert. maž. koef.	Kokybės balas	Matavimo vienetas	Kiekis	Kainynas ir lentelė	Vidutinė vieneto st. vertė po indeksavimo Lt	Atkūrimo kaštai (statybinė vertė) Lt	Nusidėvėjimas %	Atkuriamoji vertė Lt	Vietovės pataisos koeficientas	Vidutinė rinkos vertė
2005-09-26	P	Muziejus	1,5		Tūris m3	173	NTK2004-18.4.1.4.1	466	80500	70	24200	0,55	13300
2005-09-26	P	Muziejus	1,5		Tūris m3	173	NTK2004-18.4.1.4.1	466		70			

Parengė Vyresn. Matininkė  R. Dinajeva 2005 09 26

(pareigos, parašas, v. pavadė, data)

Tikrino

(pareigos, parašas, v. pavadė, data)

Pagrindinio pastato, jo dalių ir priestatų įkainojimas (perkainojimas)

Bylos Nr. 15/146

2A forma

Adresas: Druskininkai M. K. Čiurlionio g. 35

Statybos kainos indeksas

Vertės nustatymo data	Žymėjimas (P)	Pavadinimas	Kasmetinis vert. maž. koef.	Kokybės balas	Matavimo vienetas	Kiekis	Kainynas ir lentelė	Vidutinė vieneto st. vertė po indeksavimo Lt	Atkurimo kaštai (statybinė vertė) Lt	Nusidėvėjimas %	Atkuriamoji vertė Lt	Victovės pataisos koeficientas	Vidutinė rinkos vertė
2005-09-26	P	3C1m Muziejus	1,5		Tūris m3	276	NTK2004-18.4.1.4.1	466	128000	45	70700	0,55	38900
2005-09-26	P	3C1m <i>Muziejus</i>	1,5		Tūris m3	276	NTK2004-18.4.1.4.1	466		45			

Parengė Vyresn. Matininkė  R. Dinajeva 2008 09 26

(pareiškė, parašas, v. pavardė, data)

Tikrino

(pareiškė, parašas, v. pavardė, data)

Pagrindinio pastato, jo dalių ir priestatų įkainojimas (perkainojimas)

Bylos Nr. 15/146

2A forma

Adresas: Druskininkai M. K. Čiurlionio g. 35

Statybos kainos indeksas

Vertės nustatymo data	Žymėjimas (P)	Pavadinimas	Kasmetinis vert. maž. koef.	Kokybės balas	Matavimo vienetas	Kiekis	Kainynas ir lentelė	Vidutinė vieneto st. vertė po indeksavimo Lt	Atkūrimo kaštai (statybinė vertė) Lt	Nusidėvėjimas %	Atkuriamoji vertė Lt	Victovės pataisos koeficientas	Vidutinė rinkos vertė
2005-09-26	P	4C1m Muziejus	1,7		Tūris m3	233	NTK2004-18.4.1.4.1	459	107000	64	38500	0,55	21200
2005-09-26	P	4C1m <i>Muziejus</i>	1,5		Tūris m3	192	NTK2004-18.4.1.4.1	466		63			
2005-09-26	P	1c1ž <i>Veranda</i>	2,5		Tūris m3	41	NTK2004-18.4.1.5.1	429		70			

Parengė Vyresn. Matininkė

R. Dinajeva

[Signature]
(pareiḡos, parašas, v. pavardė, data)

2005 09 26

Tikrino

[Signature]
(pareiḡos, parašas, v. pavardė, data)

Adresas: Druskininkai M. K. Čiurlionio g. 35

Statybos kainos indeksas

Vertės nustatymo data	Žymėjimas (P)	Pavadinimas	Kasmetinis vert. maž. koef.	Kokybės balas	Matavimo vienetas	Kiekis	Kainynas ir lentelė	Vidutinė vieneto st. vertė po indeksavimo Lt	Atkurimo kaštai (statybinė vertė) Lt	Nusidėvėjimas %	Atkuriamoji vertė Lt	Vietovės pataisos koeficientas	Vidutinė rinkos vertė
2005-09-26	p	5C1m Muziejus	2,1		Tūris m3	196	NTK2004-48.4.1.4.1	447	87600	67	28900	0,55	15900
2005-09-26	p	5C1m <i>Muziejus</i>	1,5		Tūris m3	88	NTK2004-48.4.1.4.1	466		63			
2005-09-26	p	1c1ž <i>Priestatas</i>	2,5		Tūris m3	24	NTK2004-49.4.1.5.1	443		70			
2005-09-26	p	2c1ž <i>Priestatas</i>	2,5		Tūris m3	41	NTK2004-48.4.1.5.1	429		70			
2005-09-26	p	3c1ž <i>Priestatas</i>	2,5		Tūris m3	43	NTK2004-48.4.1.5.1	429		70			

Parengė Vyresn. Matininkė

R. Dimajeva

(pareiigos, pėrašėas, v. pavardė, data)

Tikrino

(pareiigos, parėrašėas, v. pavardė, data)

Pagrindinio pastato, jo dalių ir priestatų įkainojimas (perkainojimas)

Bylos Nr. 15/146

2A forma

Adresas: Druskininkai M. K. Čiurlionio g. 35

Statybos kainos indeksas

Vertės nustatymo data	Žymėjimas (P)	Pavadinimas	Kasmetinis vert. maž. koef.	Kokybės balas	Matavimo vienetas	Kiekis	Kainynas ir lentelė	Vidutinė vienetų vertė po indeksavimo Lt	Atkurimo kaštai (statybinė vertė) Lt	Nusidėvėjimas %	Atkuriamoji vertė Lt	Vietovės pataisos koeficientas	Vidutinė rinkos vertė
2005-09-26	P	6F1Ž Sandėlis	2,9		Tūris m3	154	NTK2004-11,3,2,1	230	35500	70	10600	0,20	2130
2005-09-26	P	6F1Ž Sandėlis	2,9		Tūris m3	154	NTK2004-11,3,2,1	230		70			

Parengė Vyresn. Matininkė

R. Dinajeva

(pareiḡos, parašas, v. pavardė, data)

Tikrino

(pareiḡos, parašas, v. pavardė, data)

2007 09 21

25

Pagrindinio pastato, jo dalių ir priestatų įkainojimas (perkainojimas)

Bylos Nr. 15/146

2A forma

Adresas: Druskininkai M. K. Čiurlionio g. 35

Statybos kainos indeksas

Vertės nustatymo data	Žymėjimas (P)	Pavadinimas	Kasmetinis vert. maž. koef.	Kokybės balas	Matavimo vienetas	Kiekis	Kainynas ir lentelė	Vidutinė vienetų st. vertė po indeksavimo Lt	Atkūrimo kaštai (statybinė vertė) Lt	Nusidėvėjimas %	Atkuriamoji vertė Lt	Vietovės pataisos koeficientas	Vidutinė rinkos vertė
2005-09-26	P	7F1Ž Sandėlis	2,9		Tūris m3	21	NTK2004-11.3.2.1	206	4330	70	1300	0,20	260
2005-09-26	P	7F1Ž Sandėlis	2,9		Tūris m3	21	NTK2004-11.3.2.1	206		70			

Parengė Vyresn. Matininkė  R. Dinajeva 2005 09 26

(pareiḡos, parašas; v. pavardė, data)

Tikrino _____

(pareiḡos, parašas, v. pavardė, data)

Inžinerinių statinių ir jų dalių įkainojimas (perkainojimas)

Bylos Nr. 15/146

2C forma

Adresas: Druskininkai M. K. Čiurlionio g. 35

Statybos kainos indeksas

Vertės nustatymo data	Žymėjimas (P)	Pavadinimas	Kasmetinis vert. maž. koef.	Kokybės balas	Matavimo vienetas	Kiekis	Kainynas ir lentelė	Vidutinė vieneto st. vertė po indeksavimo Lt	Atkurimo kaštai (statybinė vertė) Lt	Nusidėvėjimas %	Atkuriamoji vertė Lt	Vietovės pataisos koeficientas	Vidutinė rinkos vertė
2005-09-26		Kiemo statiniai							24100		9290		1850
	b	<u>Kiemo aikštelė</u>											
2005-09-26	p		3,0		Plotas m2	71,81	K2004-26,5,3	45	3230	39	1970	0,20	394
	t	<u>Kiemo aptvėrimas</u>											
2005-09-26	p		5,0		Plotas m2	298,77	K2004-26,4,1	70	20900	65	7320	0,20	1460

Parengė Vyresn. Matininkė

R. Dimajeva

(pareigos, parašas, v. pavarde, data)

Tikrino

(pareigos, parašas, v. pavarde, data)

2005 09 26

Muziejus 1C1m vidaus plotų eksploikacija

Bylos Nr. 15/146

3 forma

Adresas: Druskininkai M. K. Čiurlionio g. 35

Unikalus Nr.: 1594-0002-3056

Kadastru duomenys užfiksuoti 2005 m. rugsėjo 26 d.

Aukšto Nr.	Patalpos pažymėjimas plane		Patalpos pavadinimas	Bendras	Gyvenamosios paskirties patalpų plotai m ²						Negyvenamosios paskirties patalpų plotai m ²		
	1 sim-bolis	2 sim-bolis			Iš to skaitčiaus			Pagalbinis nenaudingas	Rūšių (pusrūšių)	Garažų	Pagalbinis		
					Gyvenamas	Verslo	Pagalbinis naudingas				Pagrindinis	Pagalbinis	
1	2	3	4	5	6	7	8	9	10	11	12	13	14
1	1	1	Koridorius	9,67									9,67
1	1	2	Sandelis	1,36									1,36
1	1	3	Koridorius	1,77									1,77
1	1	4	Kabinetas	9,26							9,26		
1	1	5	Tualetas	2,40									2,40
1	1	6	Salė	29,78								29,78	
1	1	7	Salė	38,35								38,35	
1	1	8	Salė	30,05								30,05	
Iš viso pirmame aukšte (8 patalpos)				122,64								107,44	15,20
M	1	9	Holas-fojė	16,99									16,99
M	1	10	Koridorius	1,80									1,80
M	1	11	Kabinetas	9,22							9,22		
M	1	12	Sandelis	5,66									5,66
M	1	13	Archyvas	18,69								18,69	
M	1	14	Salė	44,22								44,22	
Iš viso pastogėje (6 patalpos)				96,58								72,13	24,45
Iš viso (14 patalp.)				219,22								179,57	39,65
Iš viso (14 patalpu)				219,22								179,57	39,65
Iš viso pagrindiniame pastate (5 patalp.)				161,09								161,09	
Iš viso priestate 1 (9 patalp.)				58,13								18,48	39,65
Parengė	Vyresn. Matininkė			R. Dinajeva									
Tikrino	(pareiigos, parašas, v. pavadė, data)												

28

Muziejus 2C1m vidaus plotų ekspikacija

Bylos Nr. 15/146

3 forma

Adresas: Druskininkai M. K. Čiurlionio g. 35

Unikalus Nr.: 1594-0002-3012

Kadastro duomenys užfiksuoti 2005 m. rugsėjo 26 d.

Aukšto Nr.	Patalpos pažymėjimas plane		Patalpos pavadinimas	Bendras	Gyvenamosios paskirties patalpų plotai m ²						Negyvenamosios paskirties patalpų plotai m ²		
	1 sim-bolis	2 sim-bolis			Iš to skaičiaus			Rasių (pusrasių)	Garažų	Pagalbinis			
					Naudingas	Gyvenamas	Verslo			Pagalbinis naudingas	nenaudingas	Pagrindinis	Pagalbinis
1	2	3	4	5	6	7	8	9	10	11	12	13	14
1	1	1	Koridorius	4,92									4,92
1	1	2	Kambarys	6,32								6,32	
1	1	3	Kambarys	9,52								9,52	
1	1	4	Salė	31,47								31,47	
Iš viso pirmame aukšte (4 patalpos)				52,23								47,31	4,92

Iš viso (4 patalpos)	52,23											47,31	4,92
------------------------------	--------------	--	--	--	--	--	--	--	--	--	--	--------------	-------------

Parengė Vyresn. Matininkė  R. Dinajeva 2005 09 26
(pareiigos, parašas, v. pavardė, data)

Tikrinio 
(pareiigos, parašas, v. pavardė, data)

Muziejus 3C1m vidaus plotų eksploikacija

Bylos Nr. 15/146

3 forma

Adresas: Druskininkai M. K. Čiurlionio g. 35

Unikalus Nr.: 1594-0002-3034

Kadastro duomenys užfiksuoti 2005 m. rugsėjo 26 d.

Aukšto Nr.	Patalpos pažymėjimas plane		Patalpos pavadinimas	Bendras	Gyvenamosios paskirties patalpų plotai m ²						Negyvenamosios paskirties patalpų plotai m ²		
	1 sim-bolis	2 sim-bolis			Iš to skaičiaus			Rasių (pusrasių)	Garažų	Pagalbinis nenaudingas	Pagalbinis		
					Gyvenamas	Verslo	Pagalbinis naudingas				Pagrindinis	Pagalbinis	
1	2	3	4	5	6	7	8	9	10	11	12	13	14
1	1	3	Salė	41,46								41,46	
1	1	4	Vestibiulis	15,35								15,35	
1	1	5	Sandelis	2,93									2,93
1	1	6	Koridorius	2,73									2,73
1	1	7	Kabinetas	11,40								11,40	
1	1	8	Kasa	11,55								11,55	
Iš viso pirmame aukšte (6 patalpos)				85,42								79,76	5,66
Iš viso (1) (6 patalp.)				85,42								79,76	5,66
Iš viso (6 patalpos)				85,42								79,76	5,66

Parengė

Vyresn. Matininkė

(pareigos, parašas, v. pavaizdė, data)

R. Dinajeva

2005 09 28

Tikrino

(pareigos, parašas, v. pavaizdė, data)

Muziejus 4C1m vidaus plotų eksplikacija

Bylos Nr. 15/146 3 forma

Adresas: Druskininkai M. K. Čiurlionio g. 35

Unikalus Nr.: 1594-0002-3023

Kadastro duomenys užfiksuoti 2005 m. rugsėjo 26 d.

Aukšto Nr.	Patalpos pažymėjimas plane		Patalpos pavadinimas	Bendras	Gyvenamosios paskirties patalpų plotai m ²					Negyvenamosios paskirties patalpų plotai m ²			
	1 sim-bolis	2 sim-bolis			Naudingas	Iš to skaitčiaus			Rūšių (pusrūšių)	Garažų	Pagalbinis	Pagalbinis	
						Gyvenamas	Verslo	Pagalbinis naudingas					nenaudingas
1	2	3	4	5	6	7	8	9	10	11	12	13	14
1	1	1	Veranda	13,32									13,32
1	1	2	Salė	26,81								26,81	
1	1	3	Salė	17,38								17,38	
1	1	4	Salė	6,68								6,68	
1	1	5	Salė	4,51								4,51	
Iš viso pirmame aukšte (5 patalpos)				68,70								55,38	13,32
Iš viso (1) (5 patalp.)				68,70								55,38	13,32
Iš viso (5 patalpos)				68,70								55,38	13,32
Iš viso pagrindiniame pastate (4 patalp.)				55,38								55,38	
Iš viso priestate 1 (1 patalp.)				13,32									13,32

Parengė Vyresn. Matininkė  R. Dinajeva 2005 09 26

(pareiḡos, parašas, v. pavardė, data)

(pareiḡos, parašas, v. pavardė, data)

Tikrino

Muziejus 5C1m vidaus plotų eksploikacija

Bylos Nr. 15/146 3 forma

Adresas: Druskininkai M. K. Čiurlionio g. 35

Unikalus Nr.: 1594-0002-3045

Kadastro duomenys užfiksuoti 2005 m. rugsėjo 26 d.

Aukšto Nr.	Patalpos pažymėjimas plane		Patalpos pavadinimas	Bendras	Gyvenamosios paskirties patalpų plotai m ²							Negyvenamosios paskirties patalpų plotai m ²	
	1 sim-bolis	2 sim-bolis			Iš to skaičiaus				Rasių (pusrasių)	Garažų	Pagalbinis plotai m ²		
					Naudingas	Gyvenamas	Verslo	Pagalbinis naudingas			Pagalbinis nenau-dingas	Pagrindinis	Pagalbinis
1	2	3	4	5	6	7	8	9	10	11	12	13	14
1	1	1	Koridorius	4,38									4,38
1	1	2	Koridorius	4,49									4,49
1	1	3	Virtuvė	6,46									6,46
1	1	4	Kambarys	6,58								6,58	
1	1	5	Kambarys	14,02								14,02	
1	1	6	Kabinetas	13,15								13,15	
1	1	7	Kabinetas	12,82								12,82	
Iš viso pirmame aukšte (7 patalpos)				61,90								46,57	15,33
Iš viso (1) (7 patalp.)				61,90								46,57	15,33
Iš viso (7 patalpos)				61,90								46,57	15,33
Iš viso pagrindiniame pastate (3 patalp.)				26,19								19,73	6,46
Iš viso priestate 1 (2 patalp.)				8,87									8,87
Iš viso priestate 2 (1 patalp.)				12,82								12,82	
Iš viso priestate 3 (1 patalp.)				14,02								14,02	

Parengė Vyresn. Matininkė  R. Dinajeva *2005 09 26*

(pareiigos, parašas, v. pavyzdė, data)

(pareiigos, parašas, v. pavyzdė, data)

Tikrino

Sandėlis 6FIŽ vidaus plotų eksplikacija

Bylos Nr. 15/146

3 forma

Adresas: Druskininkai M. K. Čiurlionio g. 35

Unikalus Nr.: 1594-0002-3078

Kadastru duomenys užfiksuoti 2005 m. rugsėjo 26 d.

Aukšto Nr.	Patalpos pažymėjimas plane		Patalpos pavadinimas	Bendras	Gyvenamosios paskirties patalpų plotai m ²						Negyvenamosios paskirties patalpų plotai m ²		
	1 sim-bolis	2 sim-bolis			Iš to skaičiaus			Rusių (pusrusių)	Garažų	Pagalbinis		Pagalbinis	
					Gyvenamas	Verslo	Pagalbinis naudingas			nenaudingas	Pagrindinis		Pagalbinis
1	2	3	4	5	6	7	8	9	10	11	12	13	14
1	1	1	Sandėlis	5,31								5,31	
1	1	2	Sandėlis	7,39								7,39	
1	1	3	Sandėlis	19,49								19,49	
1	1	4	Sandėlis	17,35								17,35	
1	1	5	Tualetas	1,25									1,25
1	1	6	Tualetas	1,27									1,27
Iš viso pirmame aukšte (6 patalpos)				52,06								49,54	2,52
Iš viso (1) (6 patalp.)				52,06								49,54	2,52
Iš viso (6 patalpos)				52,06								49,54	2,52
Iš viso pagrindiniame pastate (6 patalp.)				52,06								49,54	2,52

Parengė

Vyresn. Matininkė

[Signature]

R. Dinajeva

2007 09 26

(pareigos, parašas, v. pavyzdė, data)

Tikrinio

(pareigos, parašas, v. pavyzdė, data)

Š

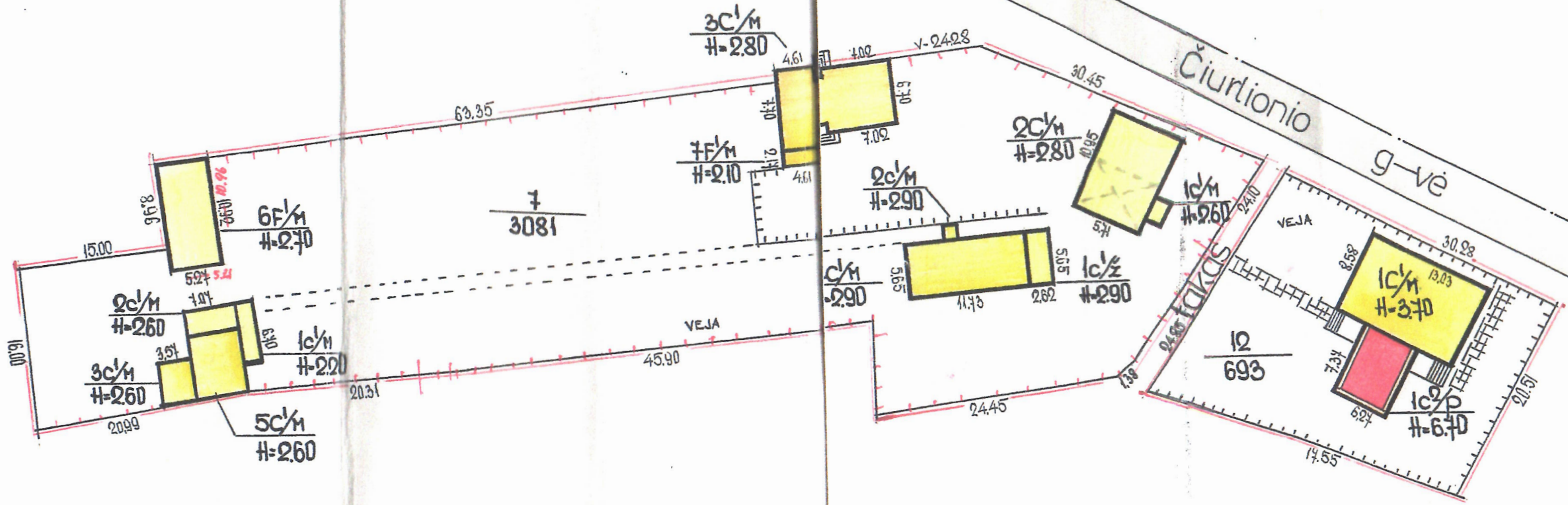

2. vez.

L.R. 2014 m. leidinio redakcija: investicinis projektas	
ČIURLIONIO	M. 35
DEUSCH.	R. DUMCIENE
500	L. BILINSKAS
KANYBNE GRAMATA 2014 m. 94-08 m. 21 a.	

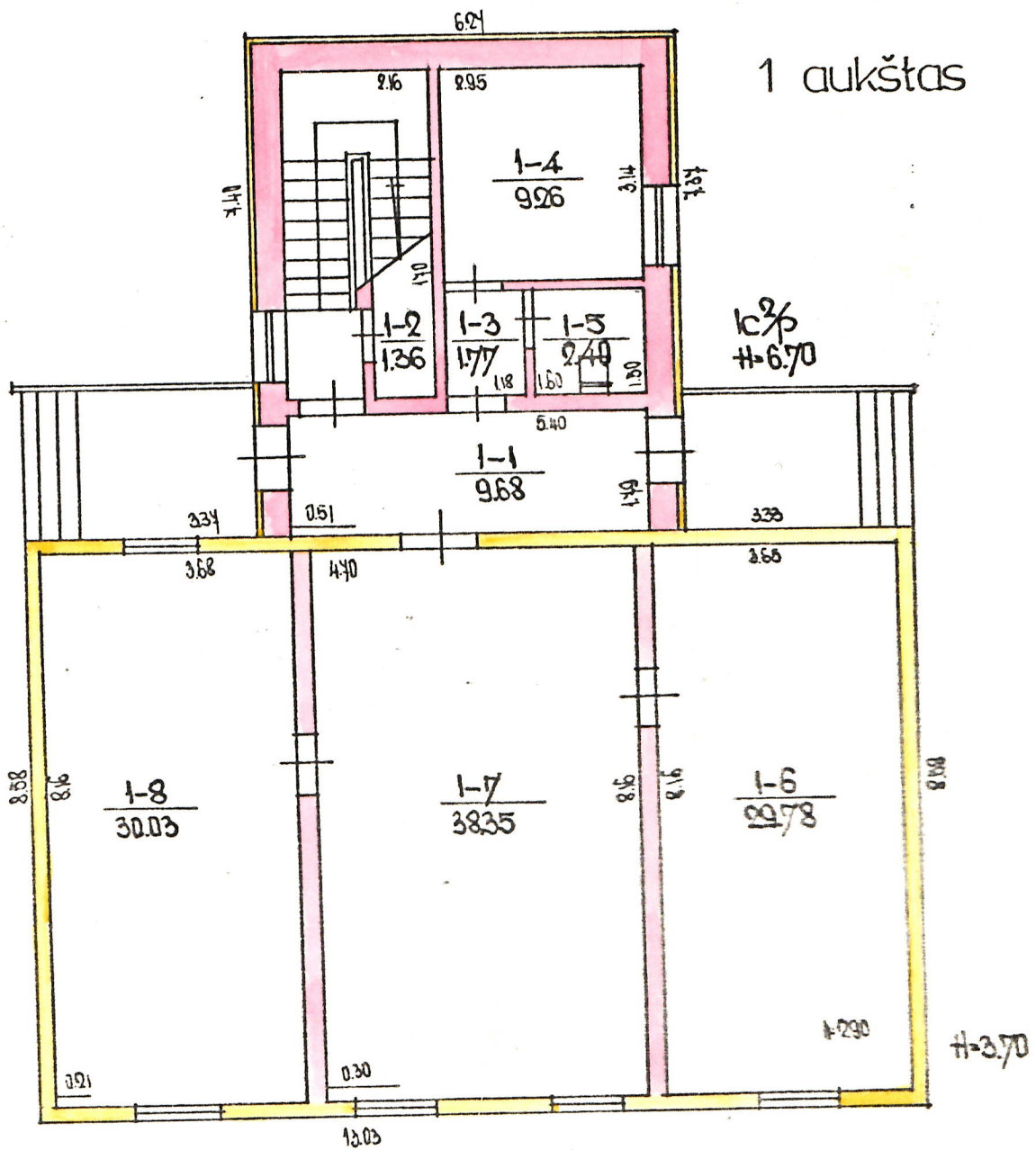

ČIURLOHIO				35 39
DRUK.	20	12	10M	1. BILINSKAS
	102	40	10	2. DIMIČENE
			2	35 39
			93	04
				28

mansarda

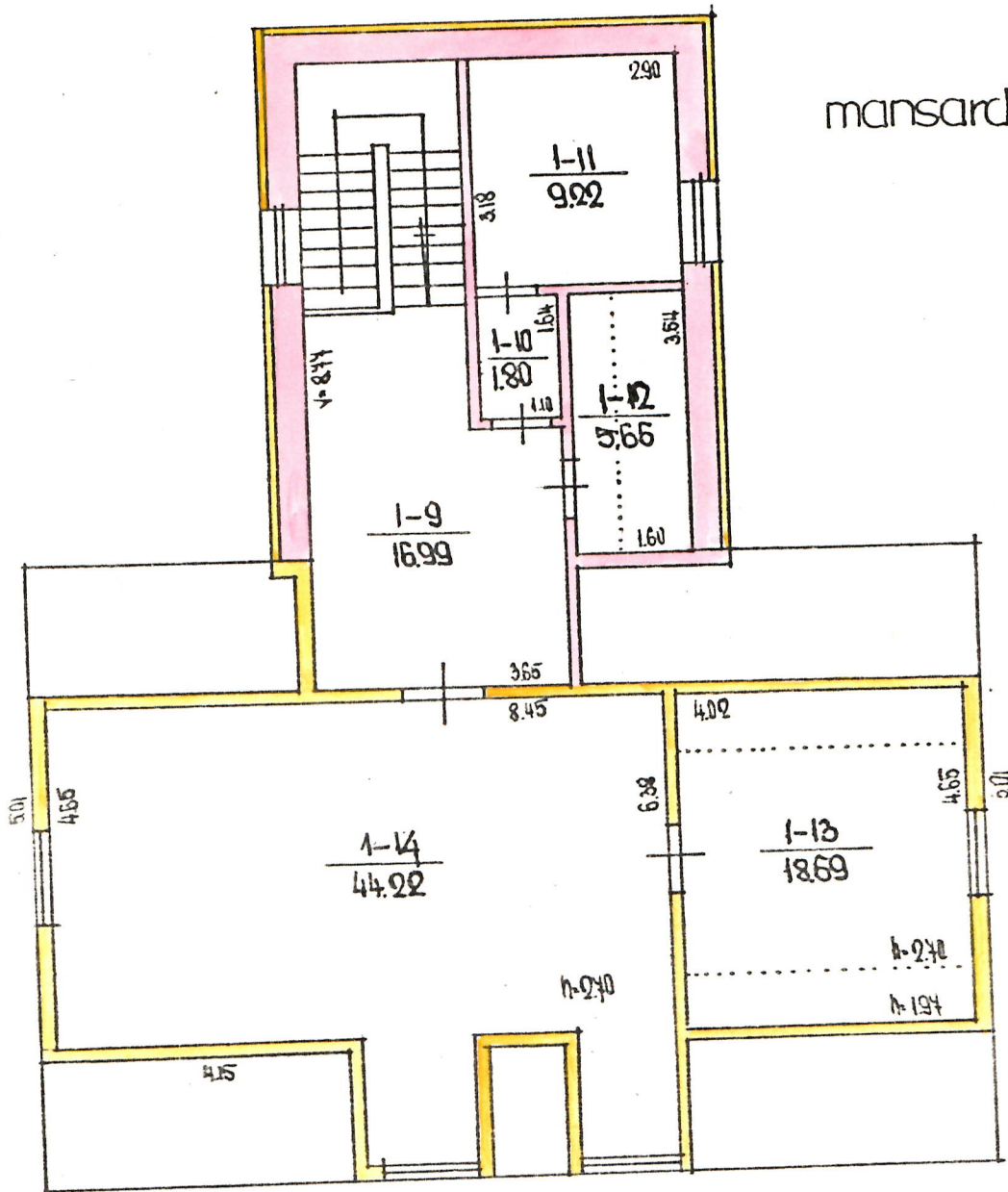

3589

DRUSK 20 12 10¹

100 49 10 12

2 93 04 28

ČURUONIO

2004

R. DIMČIENĖ

L. BILINSKIS

2.02

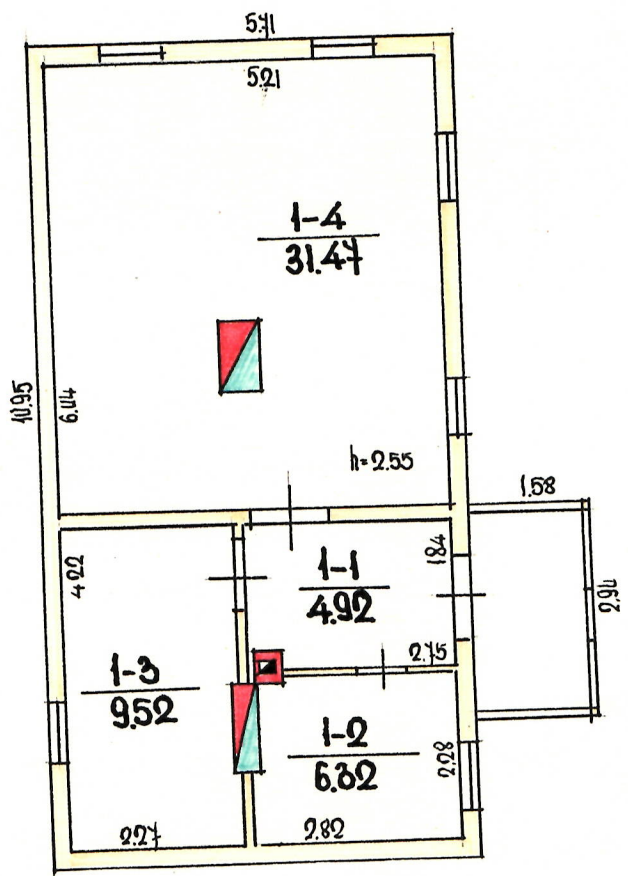

1 aukštas

~~10m~~
~~H=2.60~~

LR Valsts būvniecības valsts arhīvs inventori
 EVI PEKševins...

CIURLOMIO

DRUSKIN. 20m

100

2

4 35
 R. DUMCIENE
 I. BILINSKAS

94 08 n.n. 01 d.

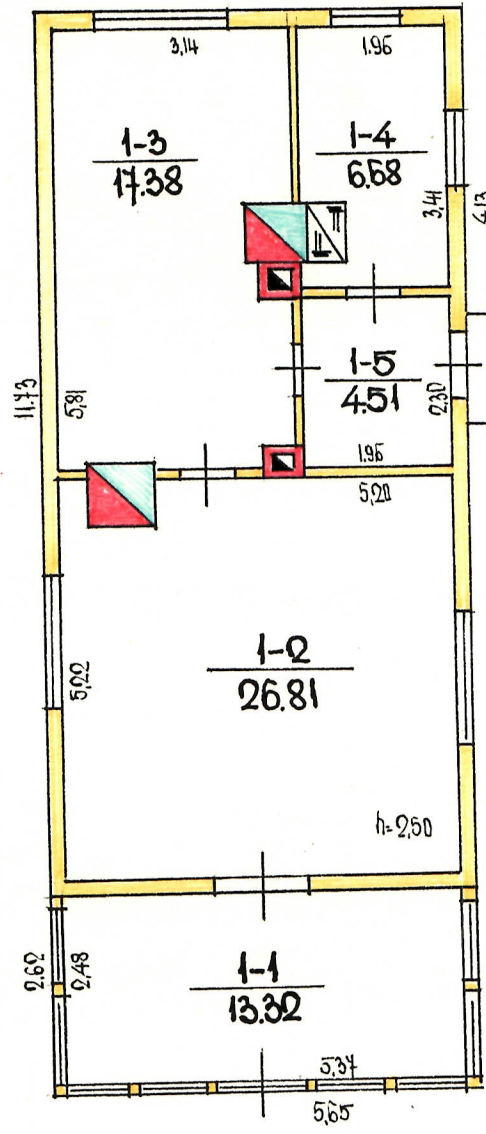

1 aukštas

~~2c/m~~
H=2.90

1c/2
H=2.90

L R [nepilnvaldības valsts] inventārs	
RVI [nepilnvaldības valsts] inventārs	
CIURLOHIO	35
DRUK.	R. DUMČIENĒ
1:100	L. BILINSKAS
2008. gada 08. mēn.	08. mēn.

276Z.

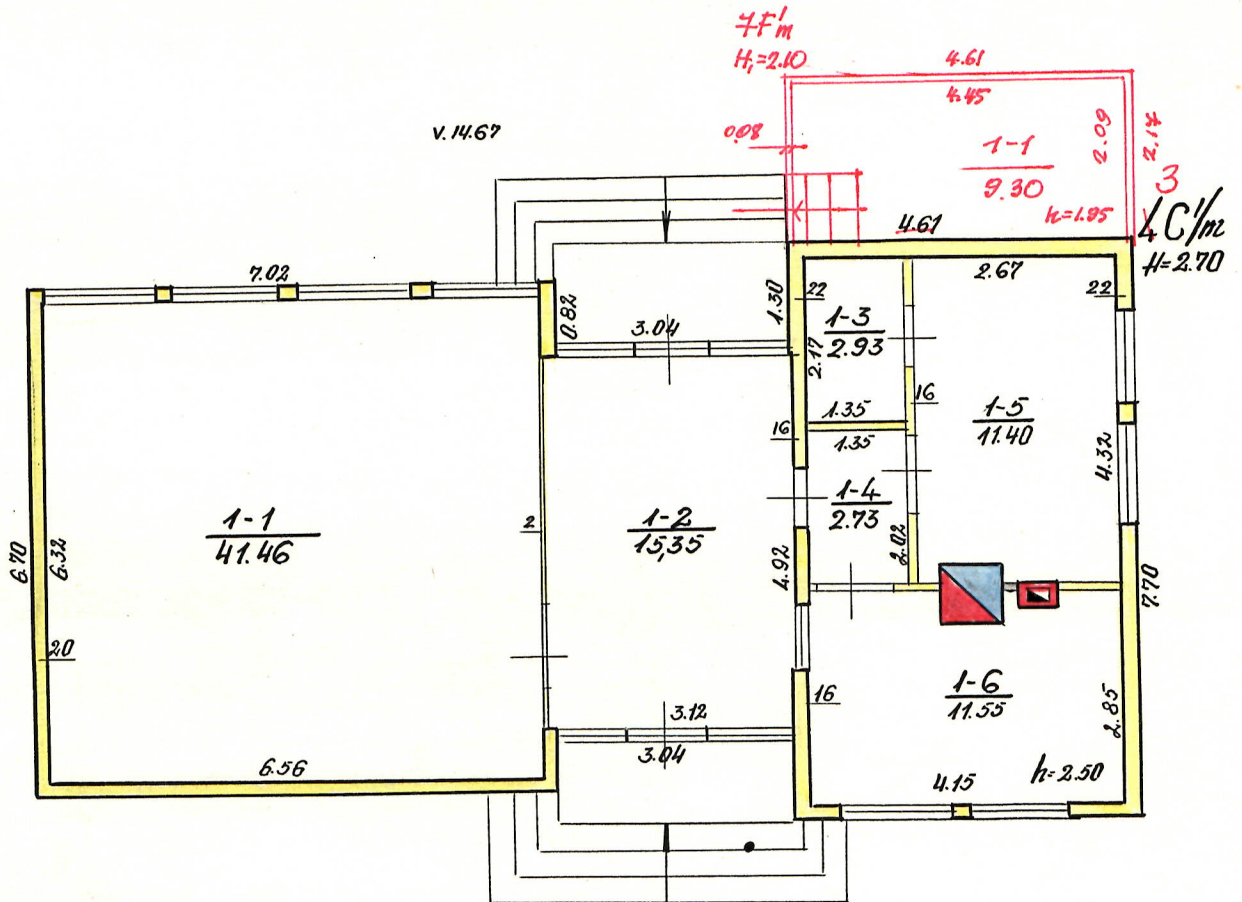

* PABŪVĒJĀNĀS LĪCĒMSTĪGĀS
1982. gada 08. mēn. 01. d.
LĪCĒMSTĪGĀS
DĒKĀRĪGĀS

ČIURLONĪD
DRUJKIN. 20 7 3 4C/m
1:100
TAMARŪLIKAS A.
1982. m. 01. mēn. 25. d.